

## PARA EL CONTRATISTA

POR SR. COREY ZUSSMAN DE PEPPER CONSTRUCTION

Al instalar AVB líquido en madera sólida o madera contrachapada, hay algunos elementos que deben abordarse antes de la instalación de AVB.

La madera contrachapada debe tener un espacio de 1/8" entre las tablas en ambas direcciones para permitir que la madera se hinche. Los detalles deben tener en cuenta los espacios y el ligero movimiento en cada junta.

Los nudos de madera son defectos en la madera que son puntos débiles en la superficie, se mueven y encogen de manera diferente al campo de la madera. Los nudos también se sueltan y se desprenden de la superficie. Los nudos son huecos y permiten la intrusión de humedad en la madera y aceptan AVB de manera diferente que el campo de la madera y el contrachapado.

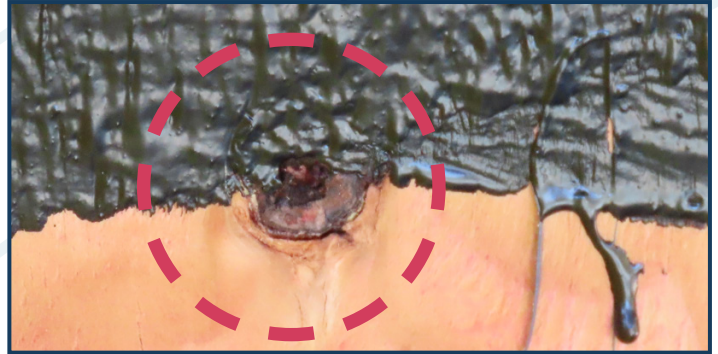

Algunos fabricantes abordan específicamente la instalación de sus productos en madera contrachapada y madera sólida, identifican el tratamiento requerido de las juntas, nudos y otras deficiencias... mientras que otros no.

Recomendar el tratamiento de todas las juntas de madera contrachapada como juntas de movimiento y el pretratamiento de nudos y otras deficiencias de la madera antes de la instalación de campo AVB.

abaa  
EDUCATION

